Eiropas Savienības darbība no tās pirmsākumiem līdz mūsdienām

#StrongerTogether

Eiropas Savienība:446 miljoni cilvēku – 27 valstis

Eiropas Savienības dalībvalstis (2019)

Kandidātvalstis un iespējamās kandidātvalstis

Celmlauži — daži no Eiropas projekta arhitektiem

Viņu ieguldījums ilgstoša miera un labklājības nodrošināšanā…

Konrāds Adenauers

Simona Veila

Alčide de Gasperi

Vinstons Čērčils

Robērs Šūmanis

Žans Monē

ES simboli

Moto – vienoti dažādībā

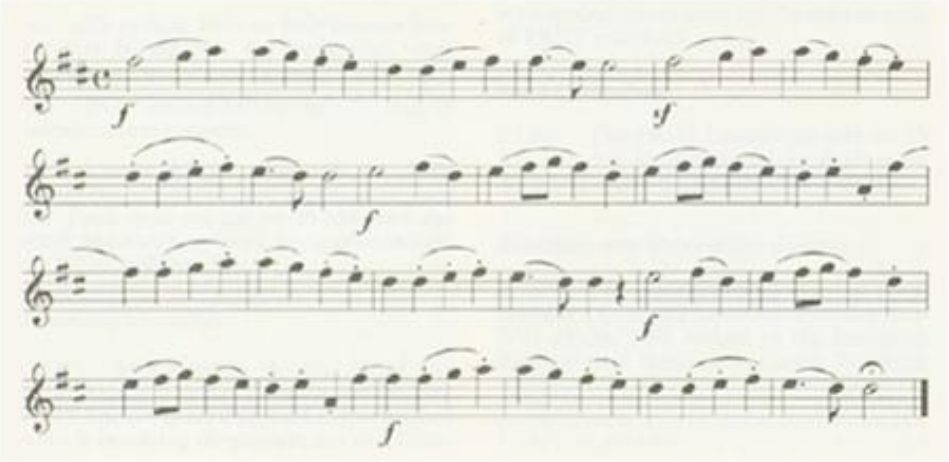

Eiropas himna

Eiro

Eiropas karogs

Eiropas diena — 9. maijs

24 oficiālās valodas

Български	**English**	**latviešu valoda**	**português**
Čeština	**español**	**lietuvių kalba**	**Română**
dansk	**français**	**magyar**	**slovenčina**
Deutsch	**Gaeilge**	**Malti**	**slovenščina**
eesti keel	**hrvatski**	**Nederlands**	**suomi**
Ελληνικά	**Italiano**	**polski**	**svenska**

Lielā paplašināšanās: austrumu un rietumu apvienošana

1989	Berlīnes mūra krišana – komunisma beigas ES sāk sniegt ekonomisko palīdzību – *Phare* programma
1992	Noteikti kritēriji, kas jāizpilda, lai valsts pievienotos ES: • demokrātija un tiesiskums • funkcionējoša tirgus ekonomika • spēja īstenot ES tiesību aktus
1998	Sākas oficiālas sarunas par iestāšanos ES
2002	Kopenhāgenas augstākā līmeņa sanāksmē panākta vienošanās par lielu paplašināšanos, pievienojot 10 valstis
2004	Desmit jaunās ES dalībvalstis: Kipra, Čehijas Republika, Igaunija, Ungārija, Latvija, Lietuva, Malta, Polija, Slovākija, Slovēnija
2007	Bulgārija un Rumānija iestājas ES
2013	Horvātija pievienojas 1. jūlijā

Kandidātvalstis un potenciālās kandidātvalstis

Valsts	Iedzīvotāji (miljonos) 2018. gadā
Bosnija un Hercegovina	3,5
Melnkalne	0,6
Kosova saskaņā ar ANO DP Rezolūciju Nr. 1244	1,8
Ziemeļmaķedonija	2,1
Albānija	2,9
Serbija	7,0
Turcija	79,8

Pamatlīgumi – uz tiesiskuma balstītas demokrātiskas sadarbības pamats

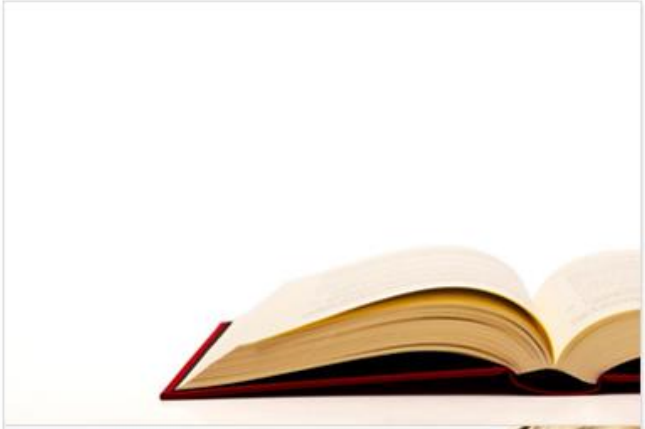

1952	Eiropas Ogļu un tērauda kopiena
1958	Romas līgumi: • Eiropas Ekonomikas kopiena • Eiropas Atomenerģijas kopiena (*EURATOM*)
1987	Vienotais Eiropas akts: vienotais tirgus
1993	Līgums par Eiropas Savienību jeb Māstrihtas līgums
1999	Amsterdamas līgums
2003	Nicas līgums
2009	Lisabonas līgums

ES Pamattiesību harta

Saistoša jebkurai rīcībai Eiropas Savienībā

54 panti apkopoti 6 sadaļās:

ES iedzīvotāju skaits salīdzinājumā ar pārējo pasauli

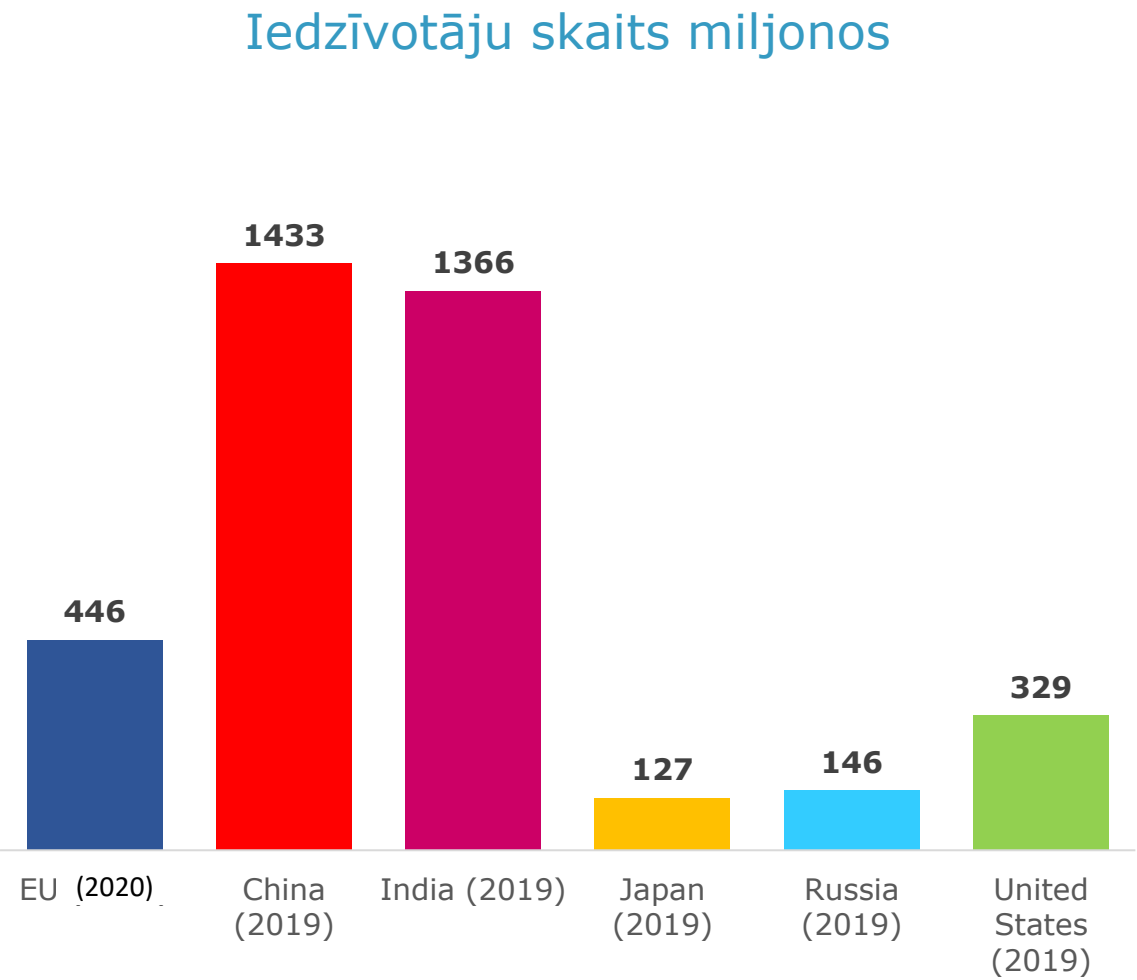

Cik cilvēku dzīvo ES?

Iedzīvotāju skaits miljonos
(2019. gadā)

Kopumā 446 miljoni

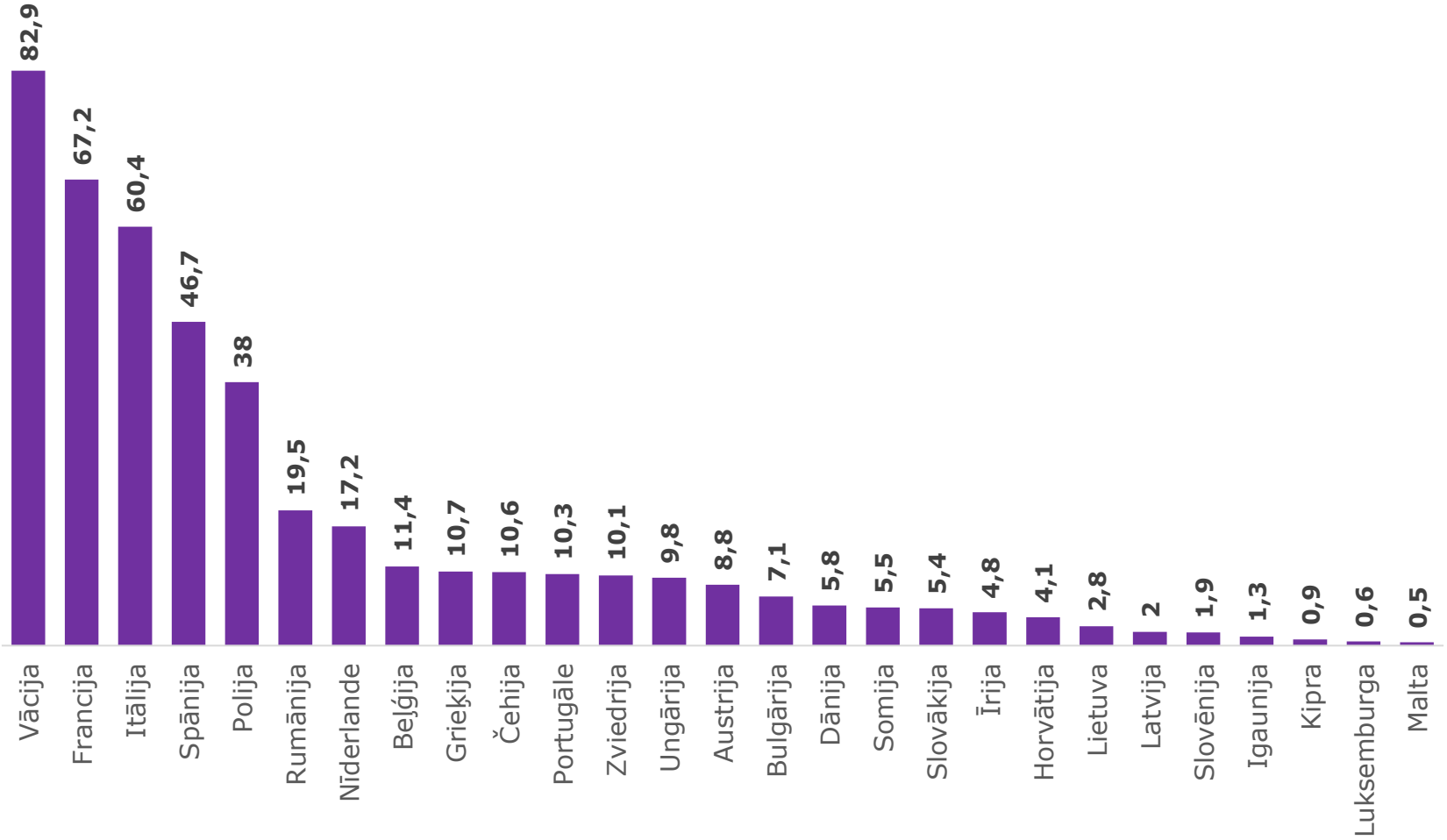

Eiropas ekonomika: spēcīgāka kopā

2008: Amerikas Savienotajās Valstīs sākas pasaules mēroga finanšu krīze.

Eiropas valstu vadītāju koordinēta reakcija:

- **Apņemšanās saglabāt eiro un nodrošināt finansiālo stabilitāti**
- **Jauni krīzes pārvaldības rīki un noteikumu reformas:**

  Eiropas stabilitātes mehānisms: fonds, kas palīdz īpaši lielās ekonomiskās grūtībās nonākušām valstīm

  Jauni tiesību akti banku stabilitātes nodrošināšanai

  Banku savienība: ES mēroga banku pārraudzība un mehānisms finansiāli dzīvotnespējīgo banku slēgšanai
- **Labāka ekonomikas pārvaldība:**

  Eiropas pusgads: ikgadēja valsts budžetu koordinēšanas procedūra

  Pakts "Euro plus", Fiskālais pakts: abpusēja apņemšanās nodrošināt pārdomātu valsts finanšu pārvaldību

Eiropas Stratēģisko investīciju fonds

Investīciju plāns Eiropai, kas tika pieņemts 2014. gada novembrī, izmanto valsts garantijas, lai veicinātu privātas investīcijas.

Ar šā plāna ietvaros izveidotā **Eiropas Stratēģisko investīciju fonda** starpniecību jau ir izdevies mobilizēt investīcijas 439 miljardu eiro apmērā (līdz 2019. gada oktobrim), tā pārsniedzot cerēto.

Ar šā plāna investīcijām tika sniegts atbalsts 1,1 milj. darbvietu izveidei, un ir paredzēts, ka līdz 2022. gadam šis skaitlis pieaugs līdz 1,7 miljoniem.

Vairāk nekā miljons mazo un vidējo uzņēmumu gūs labumu no uzlabotas piekļuves finansējumam, un plāns ir palīdzējis palielināt ES iekšzemes kopproduktu par 0,9 %.

Banku savienība: drošas un uzticamas bankas

ES reakcija uz finanšu krīzi

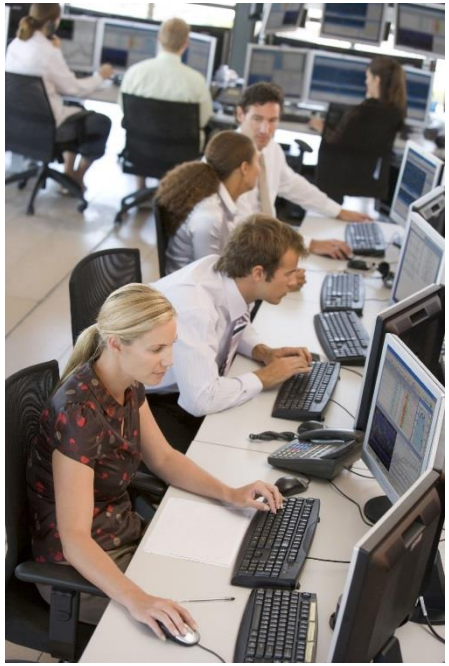

- **Noteikumu kopums**

Jauni likumi nodrošina, lai bankām būtu pieejams adekvāts kapitāls un uzlabota risku vadība

- **Pārraudzība**

Eiropas Centrālā banka nodrošina +/- 130 svarīgāko banku pārraudzību

Valsts banku pārraugi strādā ciešā sadarbībā

- **Noregulējums**

Eiropas mēroga Vienotā noregulējuma valde var lemt par finansiāli dzīvotnespējīgas bankas pakāpenisku likvidāciju.

Valdes darbību nodrošina fonds, kurā bankas veic iemaksas, tādējādi nodrošinot, ka šis slogs nav jāuzņemas nodokļu maksātājiem.

Kā ES izlieto savu naudu?

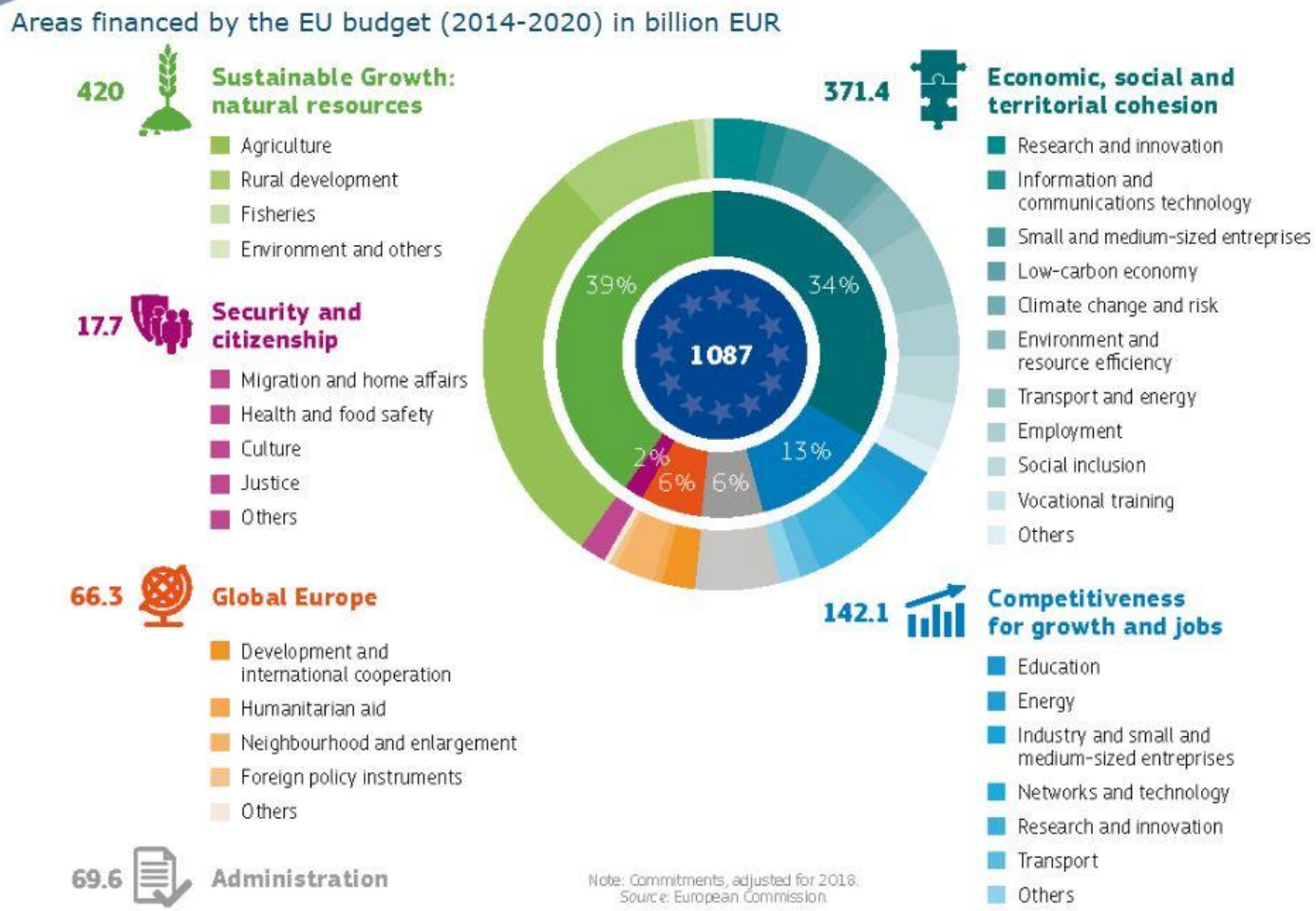

ES 2019. gada budžets bija aptuveni 165,8 miljardi eiro — absolūtā izteiksmē tā var šķist liela summa, bet tas ir tikai 1 % no gada laikā dalībvalstu ekonomikas radītās bagātības.

ES atbildes uz Covid-19 krīzi

1. Veselības krīzes novēršana
2. Ekonomiskā atbilde un atveseļošana

1440 dažādas aktivitātes,
tai skaitā **650** valsts atbalsta lēmumi

1. Veselības krīzes novēršana

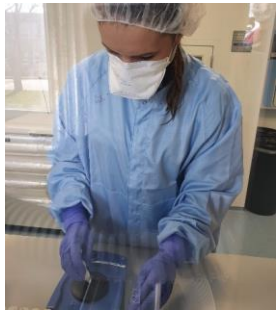

Vakcīnu stratēģija

Eiropas Veselības savienība

Aizsargmateriālu piegāde tiem, kuriem tā visvairāk nepieciešama

Medicīnisko materiālu iepirkšana kopā un lētāk

Tiešs ES atbalsts veselības sistēmām

Veselības jomas stiprināšana

- ES līmeņa aizsardzības līdzekļu iepirkumi (maskas u.c.)
- Ieguldījumi zinātnē, lai atrastu efektīvu COVID-19 vakcīnu
- Vakcīnu stratēģija – kopīgs ES iepirkums, ieteikumi KĀ un KO vakcinēt
- Lielāka loma Eiropas Slimību Novēršanas Centram (ECDC)
- Datu apkopošanas saskaņošana (testēšana, saslimušie, mirušie, inficēšanās izplatība)
- Robežu šķērsošanas (daļēja) koordinēšana

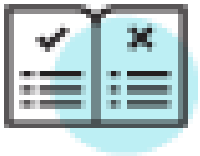

2. Ekonomiskā atbilde un atveseļošanās: Atveseļošanās un noturības fonds (RRF)

Investīcijas videi draudzīgā, digitālā, iekļaujošākā un noturīgākā ekonomikā

Valstu specifiskās rekomendācijas

Novērst vīrusa pandēmijas radīto kaitējumu

Ekonomiskā atbilde uz Covid-19

Noteikumi valsts atbalstam

- Likviditāte
- Atbalsts nodarbinātībai, MVU

Papildus drošības tīkli

- SURE: 100 miljardi eiro strādājošajiem
- EIB: 200 miljardi eiro kompānijām
- ESM: 240 miljardi eiro valstīm

ECB pasākumi

- 1350 miljardi eiro jauniem pasākumiem

Eiropas atveseļošanās plāns

- 750 miljardi eiro *Next Generation EU*
- 1074 miljardi eiro ilgtermiņa budžets

Budžeta elastība

- Pakta izņēmuma klauzula
- Maksimāla elastība

Ieguldījumu iniciatīva atbildei uz koronavīrusu

- Neizlietotie kohēzijas politikas līdzekļi
- Pārskaitījumi starp fondiem, reģioniem un prioritātēm

SURE 〉 €90.3 billion

€7.8 billion	Belgium
€21.3 billion	Spain
€192 million	Latvia
€5.9 billion	Portugal
€511 million	Bulgaria
€1 billion	Croatia
€602 million	Lithuania
€4 billion	Romania
€2 billion	Czechia
€27.4 billion	Italy
€244 million	Malta
€631 million	Slovakia
€2.7 billion	Greece
€479 million	Cyprus
€11.2 billion	Poland
€1.1 billion	Slovenia
€504 million	Hungary
€2.5 billion	Ireland

#Coronavirus #StrongerTogether

The amounts are rounded.

European Commission

Klimata pārmaiņas: ES vērienīgie mērķrādītāji

Vērienīgāki ES klimata mērķi 2030. un 2050. gadam

Mērķis līdz 2050. gadam kļūt par pasaulē pirmo klimatneitrālo kontinentu ir mūslaiku lielākais izaicinājums un arī izdevība. Lai šo mērķi sasniegtu, Eiropas Komisija 2019. gada decembrī ir nākusi klajā ar **Eiropas zaļo kursu**.

Zaļais kurss ir stūrakmens Komisijas stratēģijai virzībā uz Apvienoto Nāciju Organizācijas 2030. gada programmas un ilgtspējīgas attīstības mērķu īstenošanu.

Komisija līdz 2020. gada martam nāks klajā ar pirmā Eiropas klimata akta priekšlikumu. Ar to 2050. gadam nospraustais klimatneitralitātes mērķis tiks nostiprināts tiesību aktos.

ES jau ir sākusi ekonomiku modernizēt un pārveidot tā, lai to ievirzītu uz klimatneitralitāti. No 1990. gada līdz 2018. gadam tās siltumnīcefekta gāzu emisijas samazinājās par 23 %, bet ekonomika pieauga par 61 %.

Līdz 2020. gada vasarai Komisija nāks klajā ar ietekmes ziņā novērtētu plānu, kā 2030. gadam nosprausto ES siltumnīcefekta gāzu emisiju samazinājuma mērķrādītāju atbildīgi palielināt vismaz līdz 50 %, tiecoties uz 55 %, salīdzinājumā ar 1990. gada līmeni.

Eiro – Eiropas vienotā valūta

Kāpēc ir vajadzīgs eiro?

- Nav svārstību riska un papildu izmaksu par valūtas maiņu
- Vairāk izvēles iespēju un stabilākas cenas patērētājiem
- Ciešāka ekonomiskā sadarbība starp ES valstīm

Var izmantot visās eirozonas valstīs

- Monētas: vienā pusē valsts simbolika, otra puse visur vienāda
- Banknotes: valstīm nav atšķirīgu elementu

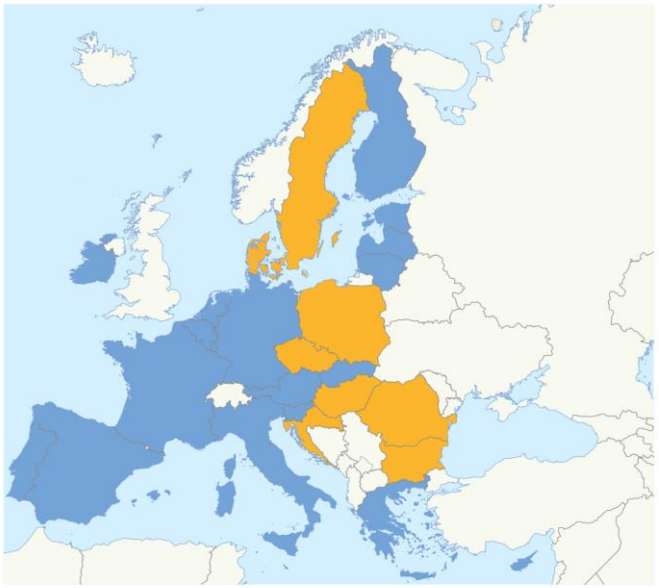

ES valstis, kurās izmanto eiro

ES valstis, kurās neizmanto eiro

Vienotais tirgus - izvēles brīvība

Četras pārvietošanās brīvības:

- precēm
- pakalpojumiem
- cilvēkiem
- kapitālam

Vienotais tirgus ir radījis:

- būtiski mazākas cenas daudziem produktiem un pakalpojumiem, t. sk. aviopārvadājumiem un tālruņu zvaniem
- patērētājiem lielāku izvēli
- miljoniem jaunu darbvietu
- vairāk iespēju uzņēmumiem

Savienota Eiropa. Digitālais vienotais tirgus

No 2015. gada maija Eiropas Komisija ir izstrādājusi lielāko daļu priekšlikumu, kas izziņoti tās Digitālā vienotā tirgus stratēģijā. To vidū:

- 2017. gada jūnijā tika atcelta maksa par viesabonēšanu, un no tā brīža, izmantojot mobilās ierīces braucienos pa ES, maksājam tikpat cik savā valstī.
- 2018. gada 25. maijā stājās spēkā jauni ES noteikumi par persondatu aizsardzību.
- Iniciatīva "WiFi4EU" visā ES atbalsta bezmaksas publisko Wi-Fi tīklāju izveidi vietējās sabiedrības vajadzībām.
- Jauni rīki cilvēku un uzņēmumu aizsardzībai no kiberuzbrukumiem
- No 2018. gada ir spēkā jauni noteikumi, kas cilvēkiem, kuri braukā pa ES, ļauj izmantot savus tiešsaistes filmu un televīzijas abonementus, e-grāmatas, videospēles un mūzikas pakalpojumus.
- 2018. gadā plānots 1 miljardu eiro ieguldīt pasaules līmeņa Eiropas superdatoru infrastruktūras izveidē.

Sociālā Eiropa

Eiropā ir pasaulē labākā sociālā aizsardzība, un tā ieņem augstu vietu dzīves kvalitātes un labklājības ziņā.

Tas tiek panākts ar vairākām iniciatīvām:

- **Eiropas Sociālā harta** garantē sociālekonomiskās pamattiesības. Tā garantē daudzas ikdienas cilvēktiesības, kas saistītas ar nodarbinātību, mājokli, veselību, izglītību, sociālo aizsardzību un labklājību.
- **Eiropas Sociālais fonds** ir Eiropas galvenais nodarbinātības atbalstes instruments, kas palīdz cilvēkiem atrast labāku darbu un visiem ES pilsoņiem nodrošina taisnīgākas darba iespējas. Ik gadu ieguldītie 10 miljardi eiro miljoniem eiropiešu uzlabo darba izredzes, sevišķi tiem, kuriem grūti dabūt darbu.
- **Eiropas Nodarbinātības stratēģijas** galvenais mērķis ir visā ES radīt vairāk darba vietu un labākas darba vietas.
- **Garantija jauniešiem** ir visu dalībvalstu apņemšanās nodrošināt, lai visi jaunieši, kuri vēl nav sasnieguši 25 gadu vecumu, saņemtu kvalitatīvu piedāvājumu
    - strādāt,
    - turpināt izglītošanos,
    - būt par mācekli
    - vai stažēties

– četru mēnešu laikā no dienas, kad palikuši bez darba vai pametuši formālo izglītošanos.

Pārvietošanās brīvība

Šengena

- Uz 22 ES valstu un Norvēģijas, Lihtenšteinas, Šveices un Islandes robežām netiek veiktas policijas un muitas pārbaudes.
- Pastiprināta kontrole uz ES ārējās robežas
- Uzlabota sadarbība starp dažādu ES dalībvalstu policijas iestādēm
- Ceļojot pa ES valstīm, iegādājieties un vediet mājās jebkuras personīgai lietošanai paredzētas preces

Mācības vai brīvprātīgais darbs ārzemēs

Programma "Erasmus+"

Katru gadu vairāk nekā 400 000 jauniešu studē vai iegūst personisko izaugsmi citās Eiropas valstīs ar ES **"Erasmus+"** programmas atbalstu, kas ir paredzēta izglītībai, apmācībai, jaunatnei un sportam.

Turklāt "Erasmus+" atbalsta **Eiropas Solidaritātes korpusu** un **Eiropas Brīvprātīgo dienestu**.

Brīvības, drošības un tiesiskuma telpa

- ES Pamattiesību harta
- Kopīga cīņa pret terorismu
- Sadarbība starp policiju un tiesībsargājošajām iestādēm dažādās ES valstīs
- Koordinēta politika patvēruma sniegšanas un imigrācijas jomā
- Civiltiesiskā sadarbība

Eiropas Savienība – miera un labklājības eksportētāja

Kopīgā ārpolitika un drošības politika.

ES īsteno vērienīgu tirdzniecības sarunu programmu un līdzsvarotu un progresīvu tirdzniecības politiku, izmantojot globalizācijas iespējas.

Jauni tirdzniecības nolīgumi ar:

- Kanādu (2017)
- Japānu (2018)
- un daudzi citi…

Palīdzība attīstības jomā un humānā palīdzība.

•Civilās aizsardzības mehānisms – valdības atbalsts, ko sniedz uzreiz pēc katastrofas

•"rescEU" – jauna sistēma, kurai jāuzlabo vispārējās spējas reaģēt katastrofu gadījumos.

ES stiprina sadarbību drošības un aizsardzības jomā

ES ārpolitikas un drošības politikas centrā ir:

- starptautiskā miera un drošības veicināšana,
- sadarbība attīstībai,
- cilvēktiesības un tiesiskums,
- reaģēšana ārkārtas humanitārās situācijās un klimatiskās kataklizmās.

Pasaules mērogā ES izmanto savus diplomātiskos, politiskos, ekonomiskos, drošības un humanitāros līdzekļus, lai miermīlīgi atrisinātu konfliktus, īpaši Lībijā, Sīrijā un Ukrainā.

2017. gada decembrī 25 dalībvalstis vienojās izveidot pastāvīgu strukturētu sadarbību – juridiski saistošu sistēmu ciešākai sadarbībai drošības un aizsardzības jomā.

2017. gadā sāka darboties Eiropas Aizsardzības fonds sadarbībai kopīgu rūpniecības aizsardzības izstrādājumu un tehnoloģiju pētniecībā un izstrādē. Līdz 2020. gadam fonds būs ieguldījis 90 miljonus eiro pētniecībā un 500 miljonus eiro attīstībā.

2019. gada aprīlī Eiropas Parlaments apstiprināja fonda plānus no 2021. gada līdz 2027. gadam ES nākamajā ilgtermiņa budžetā saņemt aptuveni 13 miljardus eiro un finansēt kopdarbīgas pētniecības projektus, galvenokārt ar dotācijām.

ES ir lielākā attīstības palīdzības sniedzēja pasaulē

Sniedzot palīdzību un sadarbojoties, tā atbalsta jaunattīstības valstis un to pāreju uz ekonomisko un sociālo stabilitāti.

2018. gadā Eiropas Savienība un tās dalībvalstis joprojām bija pasaules lielākās oficiālās attīstības palīdzības sniedzējas un pastiprināja centienus, kas vērsti uz jaunattīstības valstīm.

Eiropas Savienības un tās dalībvalstu kolektīvā palīdzība 2018. gadā bija vairāk nekā 74,4 miljardi eiro.

2018. gada septembrī tika izveidota Āfrikas un Eiropas ilgtspējīgu investīciju un darbvietu alianse. Tās mērķis ir augstākā līmenī pacelt ES partnerību ar Āfriku. Tā palīdzēs uzlabot darba vietu radīšanu Āfrikā, atbalstot izglītību un prasmes, veicinot tirdzniecību un mobilizējot ieguldījumus ekonomikas stratēģiskajās nozarēs.

Dzimumu līdztiesība

Sieviešu un vīriešu līdztiesība ir ietverta ES pamattiesībās.

ES mērķis ir palīdzēt sievietēm dabūt tādu darbu, kādu viņas grib, un tādu pašu atalgojumu kā vīriešiem, kā arī palīdzēt viņām līdzsvarot darbu ar citām dzīves jomām.

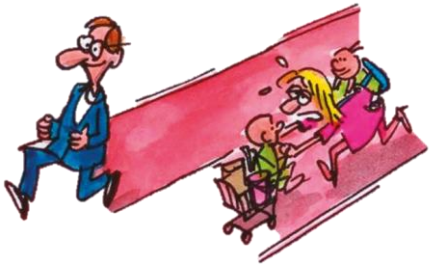

- **Nodarbinātība.** 2017. gadā ES sieviešu īpatsvars darbā palielinājās līdz 66,6 % salīdzinājumā ar gandrīz 80 % vīriešu.
- **Vienāds atalgojums.** Sievietes ES saņem vidēji par 16 % mazāk nekā vīrieši. 2017. gadā ES nāca klajā ar rīcības plānu, kas sagatavots ar mērķi novērst sieviešu un vīriešu atalgojuma atšķirības.
- **Finansēšana.** Ieguldīšana īpašās darbības, kuras palīdz sievietes ievest darba dzīvē ar pārkvalificēšanās un prasmju uzlabošanas shēmām, palīdzība sievietēm atgriezties darbā pēc pārtraukuma, nodrošinot kvalitatīvu aprūpi bērniem, individuālas konsultācijas sievietēm, kas palīdz darba devējiem izprast sieviešu grūtības.
- **Ekonomika.** Plaisa starp vīriešiem un sievietēm nodarbinātībā ES ekonomikai izmaksā 370 miljardus eiro gadā. Dzimumu līdztiesības uzlabojumi ļautu līdz 2050. gadam izveidot 10,5 miljonus darba vietu un par 1,95–3,15 triljoniem eiro palielināt ES ekonomikas kopapjomu.

Cita svarīga prioritāte ir izbeigt vardarbību pret sievietēm un meitenēm. ES finansētā **kampaņa "NON.NO.NEIN"** mudina vīriešus un sievietes nostāties pret tādu vardarbību.

Piesārņojumam nav robežu, tāpēc jārīkojas vienoti

ES darbība ir palīdzējusi nodrošināt:

- tīrāku ūdeni peldvietās
- daudz mazāk skābā lietus
- bezsvina benzīnu
- vecu elektroiekārtu vieglu un drošu likvidēšanu
- stingrus noteikumus par pārtikas nekaitīgumu no lauka līdz galdam
- bioloģiskāku un kvalitatīvāku lauksaimniecību
- iedarbīgākus brīdinājums uz cigaretēm par ietekmi uz veselību
- visu ķīmisko vielu reģistrēšanu un kontroli (*REACH*)

Patērētāju tiesību aizsardzība

Jūs kā patērētāju aizsargā pamatlikumi visā ES pat tad, kad ceļojat vai iepērkaties internetā

- Skaidrs marķējums
- Veselības un drošības standarti
- Negodīgas prakses aizliegums līgumos
- Pasažieru tiesības, piemēram, kompensācija par ilgu kavēšanos
- Palīdzība problēmu risināšanā

Trīs galvenie spēlētāji

Eiropas Parlaments

- **cilvēku balss**

Dāvids Sasoli, Eiropas Parlamenta priekšsēdētājs

Eiropadome un Padome

- **dalībvalstu balss**

Šarls Mišels, Eiropadomes priekšsēdētājs

Eiropas Komisija

- kopīgo interešu veicinātāja

Urzula fon der Leiena,
Eiropas Komisijas priekšsēdētāja

ES iestādes

Eiropadome (augstākā līmeņa sanāksme)

Eiropas Parlaments

Ministru padome (Padome)

Eiropas Komisija

Tiesa

Revīzijas palāta

Ekonomikas un sociālo lietu komiteja

Reģionu komiteja

Eiropas Investīciju banka

Aģentūras

Eiropas Centrālā banka

Kā top ES tiesību akti?

Iedzīvotāji, interešu grupas, eksperti: diskutē, apspriežas

↓

Komisija: izstrādā priekšlikumu

↓

Parlaments un Ministru padome: kopā lemj

↓

Valsts vai vietējās iestādes: īsteno

↓

Komisija un Tiesa: uzrauga īstenošanu

Ministru padome – dalībvalstu balss

- Pa vienam ministram no katras ES dalībvalsts
- Prezidentūra: mainās ik pēc sešiem mēnešiem
- Kopā ar Parlamentu lemj par ES likumdošanu un budžetu
- Vada kopējo ārpolitiku un drošības politiku

Ministru padome – kā notiek balsošana

Lielāko daļu lēmumu Padome pieņem ar t. s. "**divkāršo balsu vairākumu**".

Lēmums jāatbalsta vismaz:

- 55 % dalībvalstu
- dalībvalstīm, kas pārstāv 65 % ES iedzīvotāju

Augstākā līmeņa sanāksme Eiropadomē

Visu ES valstu un valdību vadītāju sanāksme

- Notiek vismaz 4 reizes gadā
- Nosaka vispārējo ES politikas kursu
- Priekšsēdētājs: Šarls Mišels

Augstais pārstāvis ārlietās un drošības politikas jautājumos

Žuzeps Borels

- Divas lomas:
  - vada Ārlietu padomes sanāksmes
  - Eiropas Komisijas priekšsēdētājas vietnieks
- Pārvalda kopējo ārpolitiku un drošības politiku
- Eiropas Ārējās darbības dienesta vadītājs

Eiropas Komisija — kopīgo interešu veicinātāja

27 komisāri, pa vienam no katras ES dalībvalsts

- Izstrādā jaunu tiesību aktu priekšlikumus
- Izpildiestāde
- Līgumu izpildes uzraudzītāja
- Pārstāv ES starptautiskajā arēnā

Tiesa – tiesiskuma nodrošinātāja

27 neatkarīgi tiesneši, pa vienam no katras ES dalībvalsts

- Lemj par ES tiesību aktu interpretāciju
- Nodrošina, lai ES tiesību aktus visās ES dalībvalstīs piemērotu vienādi

Eiropas Ombuds

Emīlija O'Reilija
Eiropas Ombuds

- Izmeklē sūdzības saistībā ar sliktu vai iztrūkstošu pārvaldi no ES iestāžu puses
- Piemēram: netaisnīgums, diskriminācija, ļaunprātīga varas izmantošana, nevajadzīga kavēšanās, atbildes nesniegšana vai pareizo procedūru neievērošana
- Ikviens Eiropas Savienībā var iesniegt sūdzību

27 neatkarīgi locekļi

- Pārbauda, vai ES finansējums tiek izlietots pienācīgi
- Var pārbaudīt jebkuru personu un organizāciju, kas strādā ar ES naudu

Eiropas Centrālā banka pārvalda eiro

Kristīne Lagarda

Eiropas Centrālās bankas priekšsēdētāja

- Nodrošina cenu stabilitāti
- Kontrolē naudas piedāvājumu un nosaka procentu likmes
- Uzrauga banku drošību
- Darbojas neatkarīgi no dalībvalstu valdībām

Eiropas Ekonomikas un sociālo lietu komiteja – pilsoniskās sabiedrības balss

- Pārstāv arodbiedrības, darba devējus, lauksaimniekus, patērētājus utt.
- Sniedz ieteikumus par jauniem ES tiesību aktiem un politiku
- Sekmē pilsoniskās sabiedrības iesaisti ES lietās

Reģionu komiteja – pašvaldību balss

- Pārstāv pilsētas un reģionus
- Sniedz ieteikumus par jauniem ES tiesību aktiem un politiku
- Sekmē pašvaldību iesaisti ES lietās

Kā sazināties ar ES

Vai jums ir kādi jautājumi par ES? Vaicājiet *Europe Direct*!

- Pa tālruni, e-pastā vai sarunā tiešsaistē

europa.eu/europedirect

- Europe Direct centri Latvijā

ec.europa.eu/latvia/services/contact-points_lv